

Подключение к системе АИС-подросток

Для работы в АИС подросток требуется:

- КриптоПро версии 5;
- Браузер поддерживающий ГОСТ (Chromium ГОСТ, Спутник, Яндекс браузер) <https://belregion.tech/knowledgebase.php?article=7> ;
- Корневой сертификат для настройки рабочего места <https://belregion.tech/files/doc/Сертификат%202023.zip> ;
- Личный сертификат электронно-цифровой подписи, выданный Управлением Федерального казначейства Белгородской области. Для его получения необходимо зайти по ссылке <https://belgorod.roskazna.gov.ru/gis/udostoverayushhij-centr/poryadok-polucheniya-sertifikata/> , где описан порядок получения сертификата;
- Ссылка для доступа к АИС подросток <https://aisdeti.belregion.ru>

Astra Linux (Orel)

1) Установка КриптоПро (5.0.12500) со следующими компонентами

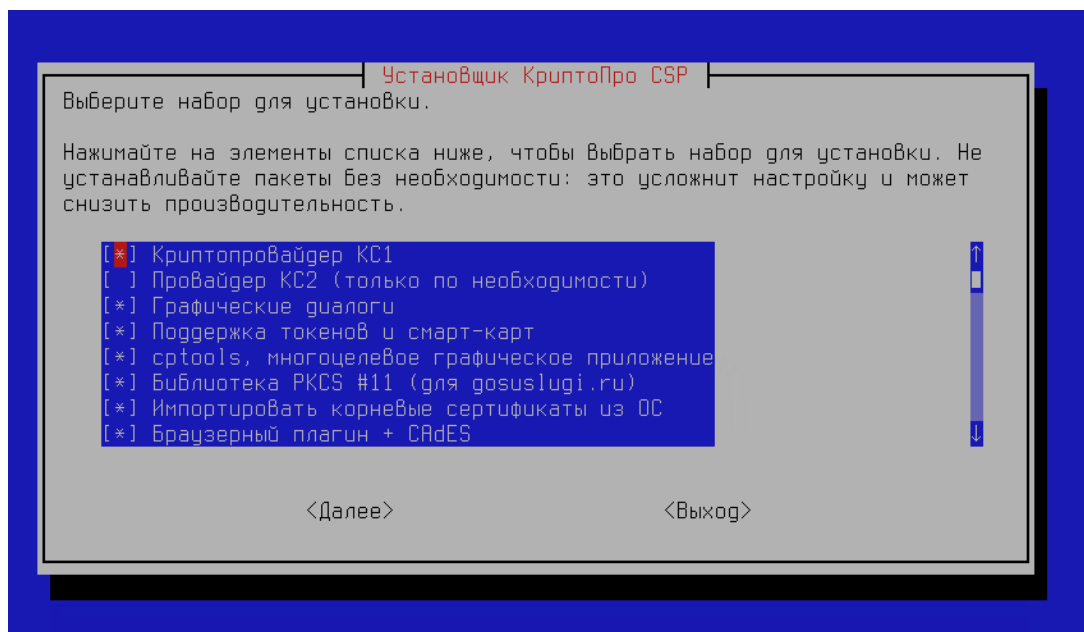

Установщик КриптоПро CSP

Выберите набор для установки.

Нажимайте на элементы списка ниже, чтобы выбрать набор для установки. Не устанавливайте пакеты без необходимости: это усложнит настройку и может снизить производительность.

- Провайдер КС2 (только по необходимости)
- Графические диалоги
- Поддержка токенов и смарт-карт
- crtools, многоцелевое графическое приложение
- Библиотека PKCS #11 (для gosuslugi.ru)
- Импортировать корневые сертификаты из ОС
- Браузерный плагин + CADES
- stunnel, SSL/TLS туннель с поддержкой ГОСТ

<Далее>

<Выход>

Установщик КриптоПро CSP

Будут установлены:

- * Криптопровайдер КС1
- * Графические диалоги
- * Поддержка токенов и смарт-карт
- * crtools, многоцелевое графическое приложение
- * Библиотека PKCS #11 (для gosuslugi.ru)
- * Импортировать корневые сертификаты из ОС
- * Браузерный плагин + CADES
- * stunnel, SSL/TLS туннель с поддержкой ГОСТ

Нажмите Установить, чтобы начать установку. Чтобы вернуться и изменить настройки, нажмите Назад.

<Установить>

<Назад>

- 2) Скачать и распаковать сертификат необходимый для подключения к системе АИС подросток

<https://belregion.tech/files/doc/Сертификат%202023.zip>

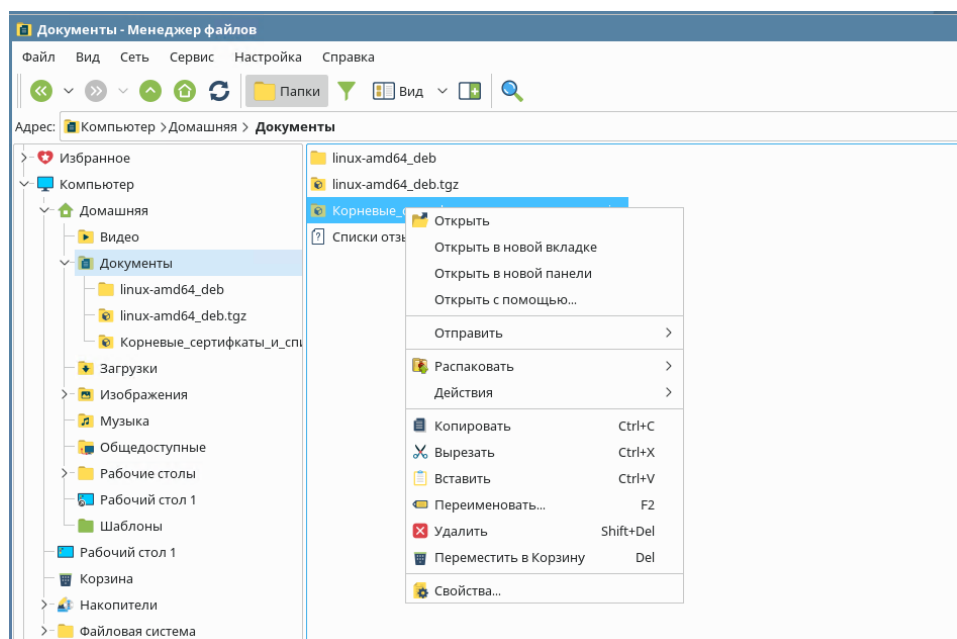

- 3) Установить сертификат. Выбираем сертификат и запускается установка сертификата.

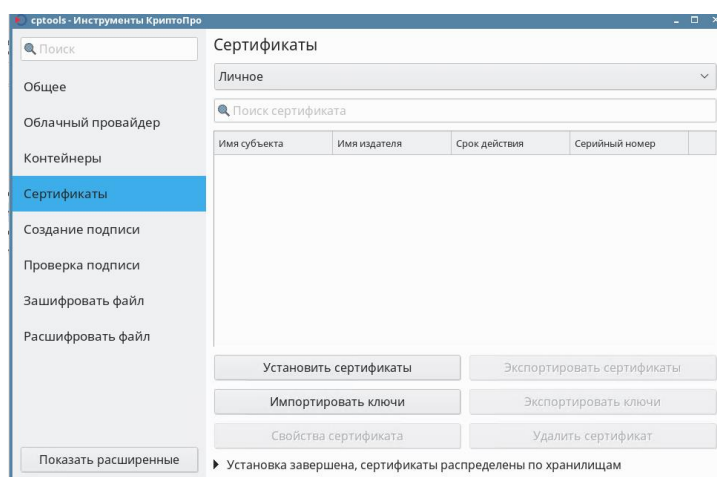

- 4) Для доступа к системе АИС подросток необходимо использовать браузеры Спутник, Яндекс или Хромиум ГОСТ.

- 5) В браузере переходим по ссылке <https://aisdeti.belregion.ru>

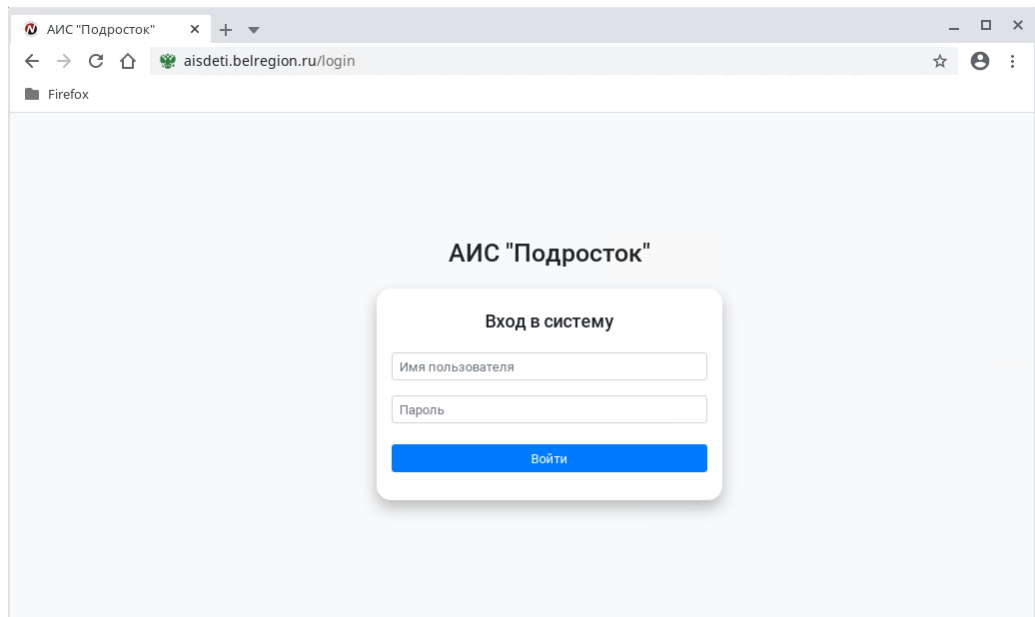

б) Далее авторизуемся по логину и паролю.

Windows 10 подключение к системе АИС подросток.

1) Устанавливаем КриптоПро версии 5.0.

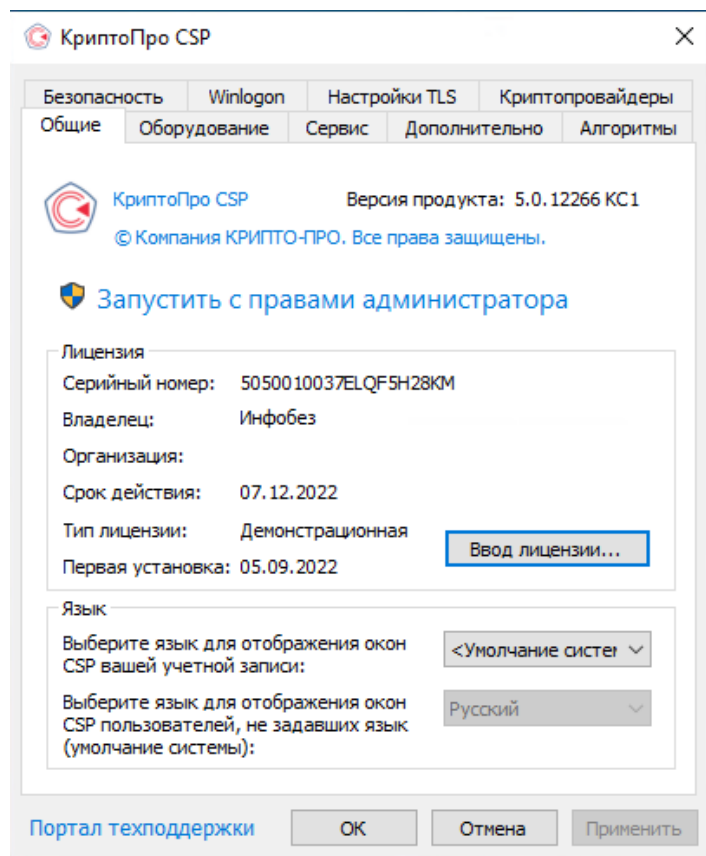

- 2) Скачиваем и распаковываем сертификат для АИС подростков <https://belregion.tech/files/doc/Сертификат%202023.zip>
- 3) Устанавливаем сертификат в «Доверительные корневые центры сертификации».

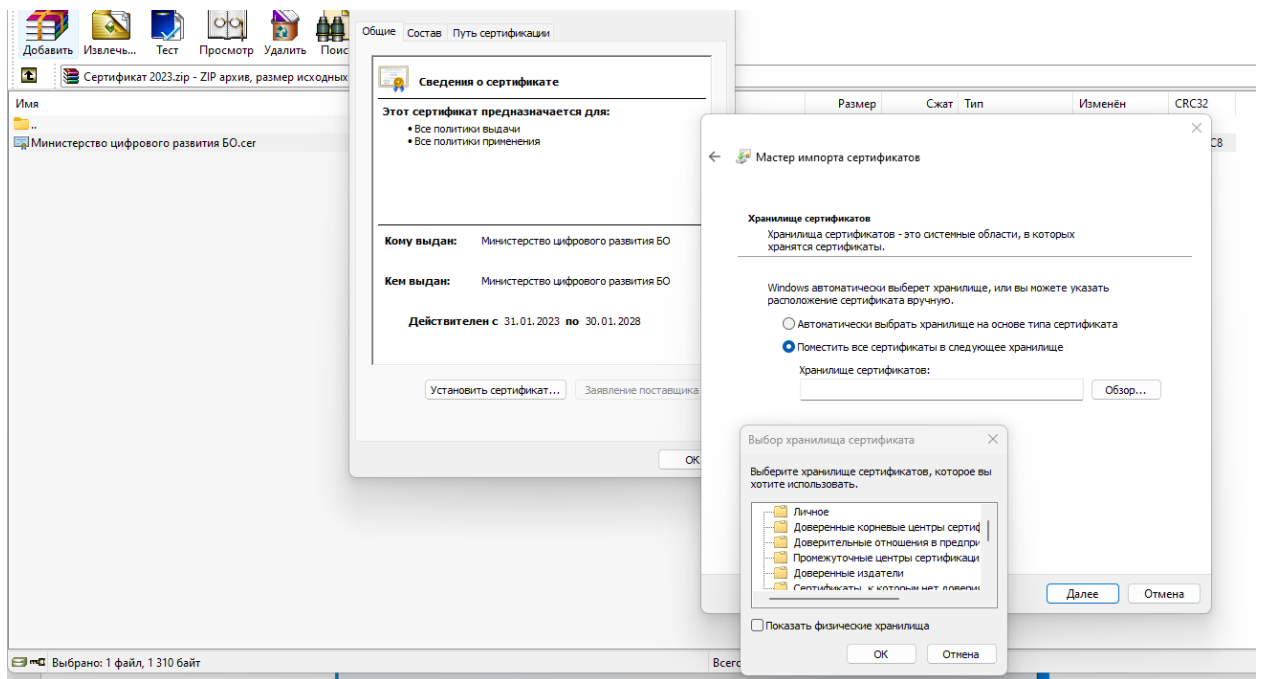

- 4) Переходим по ссылке <https://aisdeti.belregion.ru> в браузере

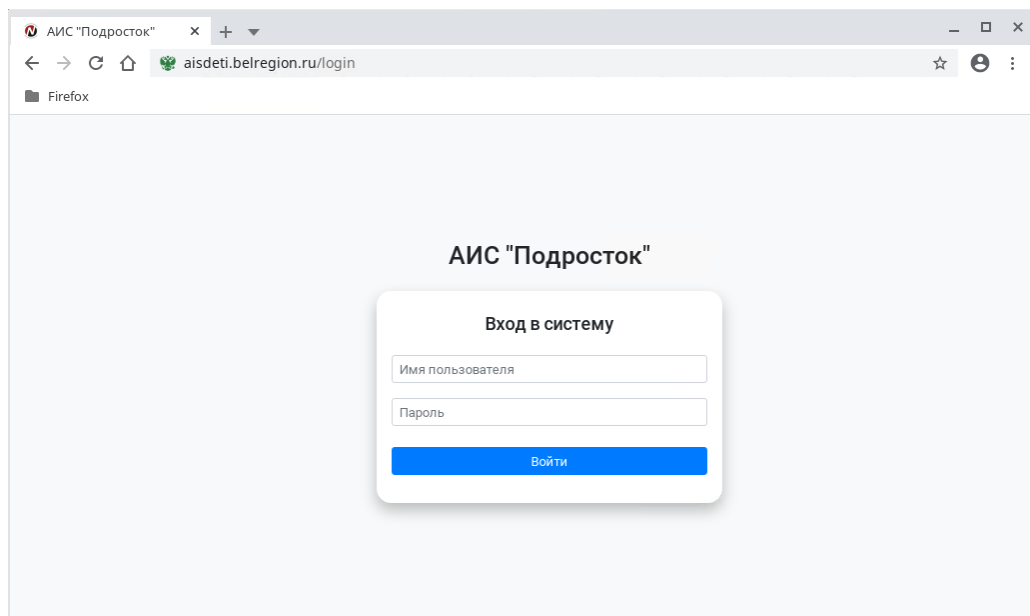

- 5) Далее авторизуемся по логину и паролю.